



OGGETTO:		TAV. 02	
INDIVIDUAZIONE DEL RETICOLO IDRICO PRINCIPALE, MINORE, CONSORTILE		NOME FILE:	
ELABORATO PROGETTUALE:		SCALA:	
INDIVIDUAZIONE DEL RETICOLO MINORE E DEFINIZIONE DELLE FASCE DI RISPETTO		1:5.000	
A CURA DI:		DATA:	
STUDIO GEOTECNICO Dott. ALBERTO MACCABRINI via Roma 15 - CASATISMA (PV) tel 0383/891809 - fax 891500 - e-mail maccabrini.alberto@comix.it		LUGLIO 2010	
GRUPPO DI LAVORO:		TITOLO / FIRMA:	
Dott. Geol. ALBERTO MACCABRINI			
SINTESI DELLE REVISIONI			
N°	DATA	DESCRIZIONE	
00	LUGLIO 2010	EMISSIONE	

legenda

- RETICOLO PRINCIPALE (Torrente Coppa PV017, Torrente Schizzola PV021, Roggia Tortida PV022, Rio Brignolo PV023, Rio Luetta Brignolo PV024)
- RETICOLO MINORE (Roggia Fossagazzo MBB 01, Roggia dei Gambi MBB 02, Roggia Tortida MBB 03, Roggia Molinara MBB 04, Rio delle Rose MBB 05, Rio Guarnotta MBB 06, Fosso Maglie MBB 07)
- TRATTI TOMBINATI
- FASCIA DI RISPETTO DI 10 m DEL RETICOLO PRINCIPALE definita ai sensi della dgr Lombardia 25/01/2002 n. 7/7868
- FASCIA DI RISPETTO DI 10 m DEL RETICOLO MINORE definita ai sensi della dgr Lombardia 25/01/2002 n. 7/7868
- AREE DI RISPETTO DI CORSO D'ACQUA DI INTERESSE NATURALISTICO (d. lgs. 42/2004)
- BELLEZZE D'INSIEME (D. lgs. 42/2004)



Schema esplicativo per la delimitazione delle fasce di rispetto
scala 1:200

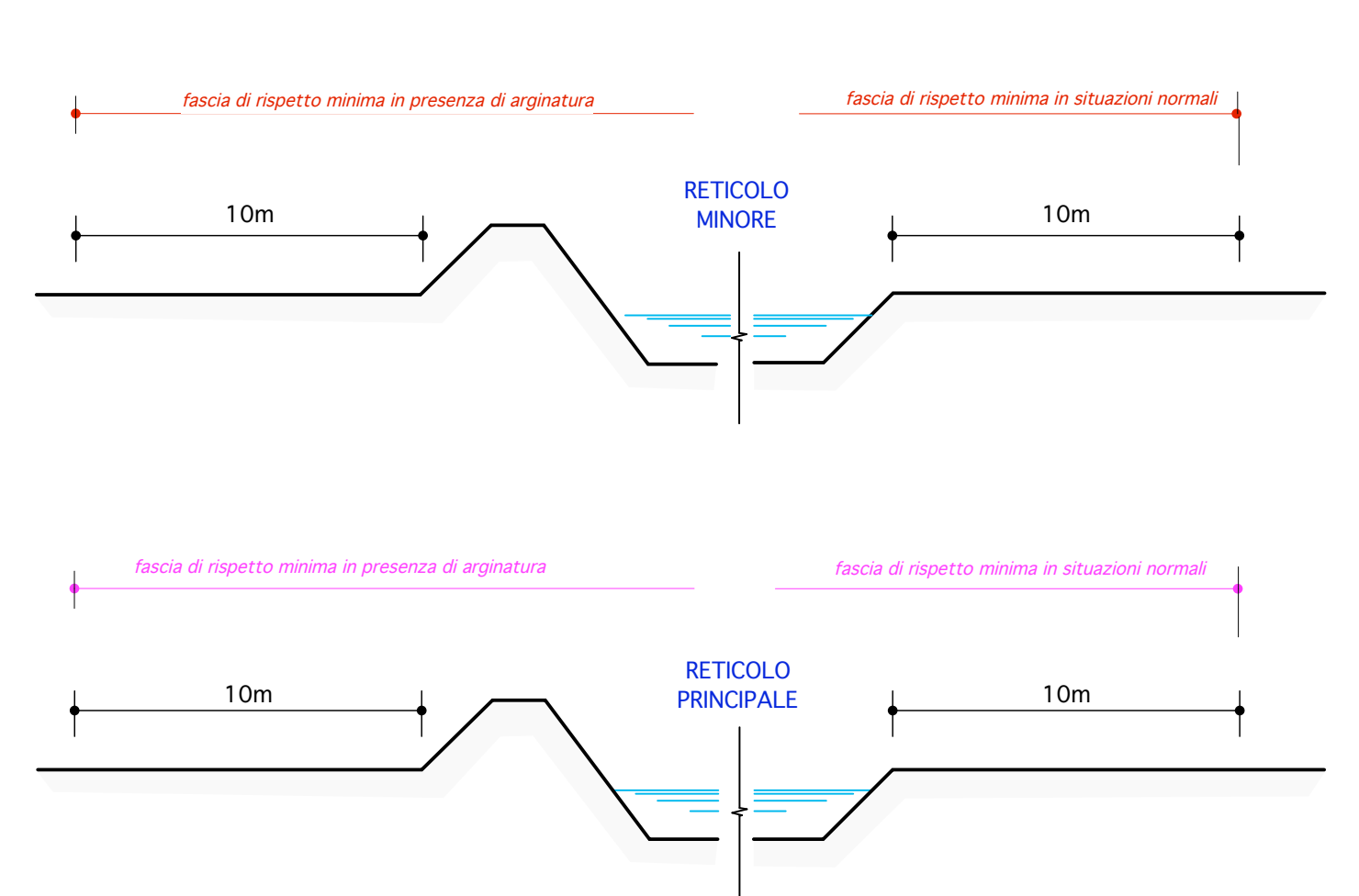

RAPPRESENTAZIONE CONFORME DI GAUSS-BONDA

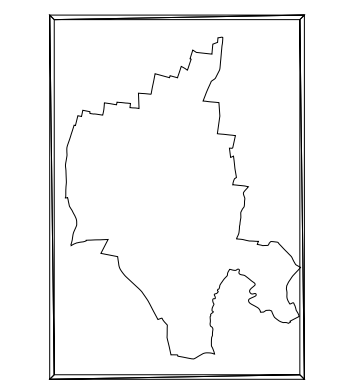

Tutti i diritti di riproduzione e elaborazione sono riservati.
© 2010, tutti i diritti sono riservati. - 001 -
Riproduzione: 07/05/2010

Esecuzione: Milano 2008